REGIONE PIEMONTE

PROVINCIA di CUNEO

COMUNE di SANTA VITTORIA D'ALBA

STUDIO DEL PAESAGGIO

PIANO DELL'ARREDO URBANO E COLORE

PROGETTO DEFINITIVO

PROGETTO	Tav.	Scala
elaborato: **ZONIZZAZIONE**	1	1:2000
		Data: Febbraio 2018
committente: **COMUNE DI SANTA VITTORIA D'ALBA**		
progettista: Roberto Politanò - Architetto, Via Vittorio Emanuele II n. 214 - 12042 Bra (CN)		

aggiornamento cartografia	atti amministrativi	n. delibera	adozione	esecutivita'	pubblicazione
febbraio 2018	progetto preliminare				
	controdeduzioni				
	progetto definitivo				

LEGENDA P.R.G.C.
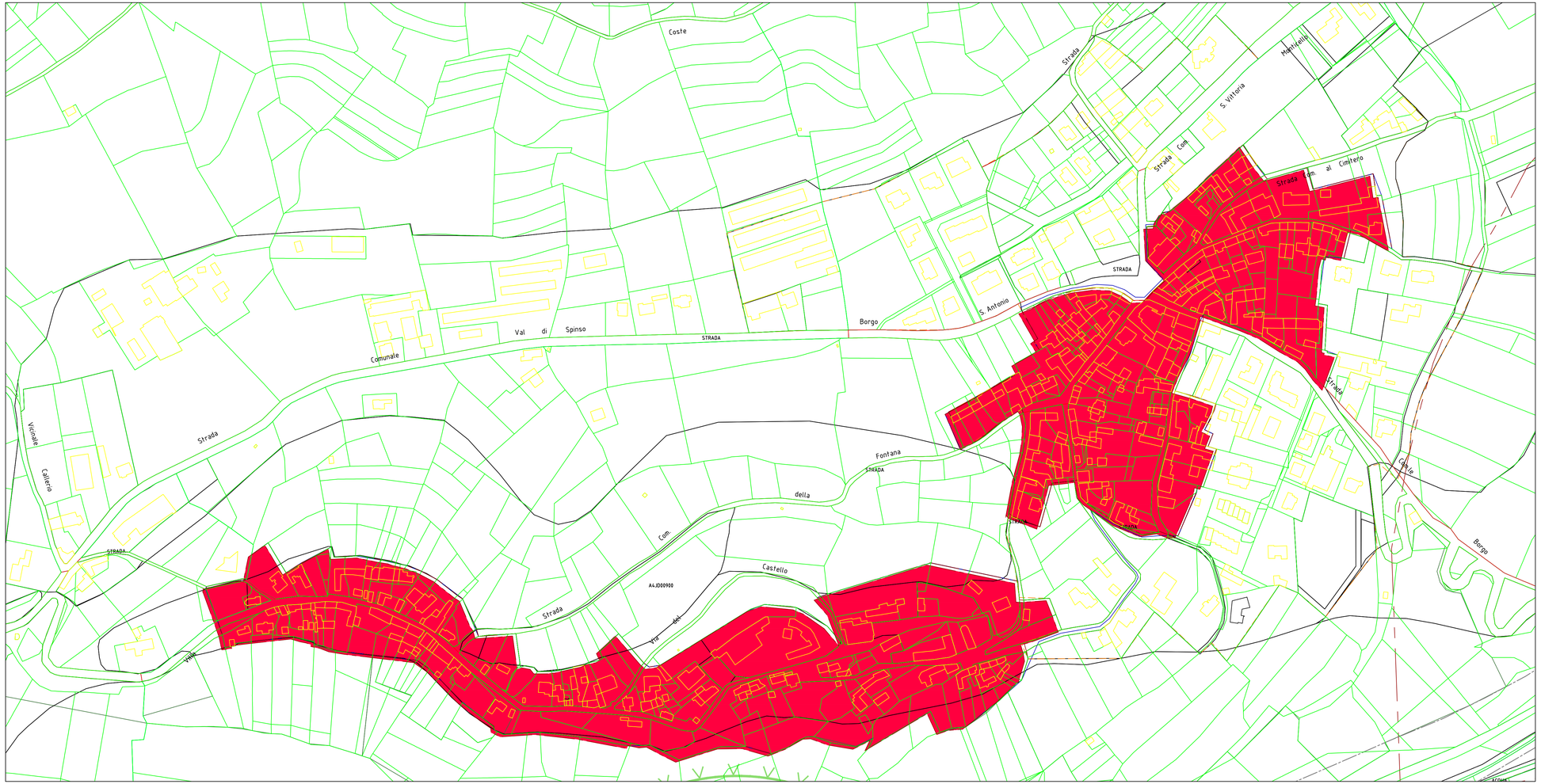
AREE SOGGETTE AL PIANO DELL'ARREDO URBANO E COLORE